

Brasil

Universidade de São Paulo
Faculdade de Filosofia, Letras e Ciências Humanas
Departamento de Geografia
Programa de Pós-Graduação em Geografia Humana

Equipe brasileira

Prof.^a. Dr.^a. Mónica Arroyo (coordenadora)
Prof.^a. Dr.^a. Sandra Lencioni
Prof. Dr. André Roberto Martin
Doutorando Ricardo Gilson da Costa Silva
Doutorando Márcio Douglas Brito Amaral
Doutoranda Flavia Grimm

Argentina

Universidad de Buenos Aires
Facultad de Filosofía y Letras
Instituto de Geografía

Equipe argentina

Prof.^a. Dr.^a Perla Zusman (coordenadora)
Prof.^a. Dr.^a Claudia Natenzon
Prof.^a. Dr.^a Mabel Manzanal
Dr.^a Mariana Arzeno
Dr. Diego Martín Ríos
Doutoranda Hortencia Castro

Apoio Técnico

Ana Elisa Pereira

Programação visual

Jocley Vieira de Souza

Imagem

Diego Rivera. *Vendedora de Pinole*
(aquarela sobre linho; 81 x 60,5cm)



Universidade de São Paulo
Faculdade de Filosofia, Letras e Ciências Humanas
Departamento de Geografia
Programa de Pós-Graduação em Geografia Humana

Universidad de Buenos Aires
Facultad de Filosofía y Letras
Instituto de Geografía

BRASIL E ARGENTINA

possibilidades e obstáculos
no processo de integração territorial

15 e 16 de março de 2011

Universidade de São Paulo - Departamento de Geografia

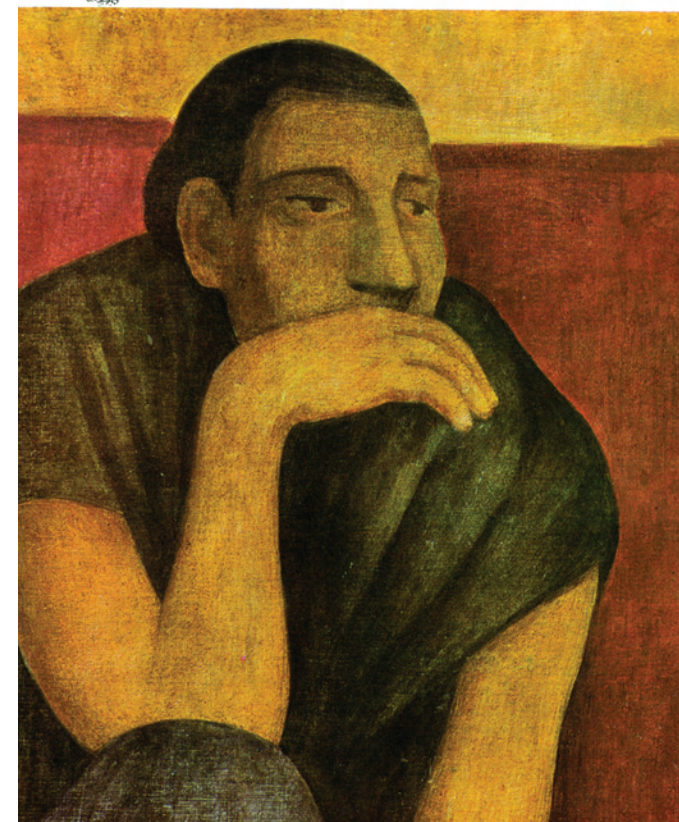

Seminário **Brasil e Argentina: possibilidades e obstáculos no processo de integração territorial**

Este seminário significa uma oportunidade para o encontro de estudiosos, analistas e críticos acerca das formas, estratégias e dificuldades que o processo de integração territorial entre Argentina e Brasil tem apresentado nos últimos vinte anos. Seu objetivo principal é divulgar os resultados de pesquisa conjunta entre a Universidade de São Paulo e a Universidad de Buenos Aires, bem como criar um âmbito intelectual de debate sobre a integração latino-americana.

Constitui-se em objetivo específico do Seminário apresentar e discutir: a) os processos de (re)configuração territorial no campo e nas cidades; b) as políti-

cas de governos e de empresas que ajudam a acentuar o caráter seletivo desses processos no território; e c) as áreas privilegiadas por investimentos econômicos e os desdobramentos territoriais dessa estratégia. Interessa, também, identificar e analisar aqueles agentes e instituições com participação ativa na reformulação desses processos, que visam minimizar as disparidades regionais.

Esta proposta pretende coroar um processo de intercâmbio de professores e alunos de pós-graduação desenvolvido no âmbito do Programa assinado entre a Coordenação de Aperfeiçoamento de Pessoal de

Nível Superior (CAPES) e o Ministério de Ciencia y Tecnologia da Argentina (MINCYT) que busca, por um lado, estimular o aperfeiçoamento de pesquisadores voltados para a análise de problemas sócio-territoriais comuns e, por outro, contribuir para o fortalecimento de redes de pesquisa entre Argentina e Brasil. Cabe destacar, outrossim, que esta experiência representa uma continuação e aprofundamento da relação de cooperação entre a Universidade de São Paulo e a Universidad de Buenos Aires existente desde meados da década de 1980, no marco de um convênio acadêmico que abriga experiências de mútua aprendizagem.

O processo de internacionalização das universidades, com ênfase na cooperação binacional entre países do Cone Sul, é fundamental para o desenvolvimento científico do continente latino-americano. A partir desta convicção, o Programa de Pós-Graduação em Geografia Humana do Departamento de Geografia da Universidade de São Paulo apóia a organização deste seminário, que poderá se constituir num incentivo para que novas propostas de intercâmbio se realizem.



15 / 03 / 2011 - terça-feira

Abertura - 14h00 às 14h30

Um caminho de cooperação entre a Universidade de São Paulo e a Universidad de Buenos Aires

Prof. Dr. Antonio Carlos Robert Moraes
Profª Drª Amalia Inés Geraiges de Lemos
(Depto. de Geografia/USP)

Mesa Redonda - 14h30 às 17h00

Reconfiguração das Áreas Metropolitanas

Profª Drª Claudia Natenzon (Instituto de Geografia/UBA)
Profª Drª Sandra Lencioni (Depto. de Geografia/USP)
Doutoranda Flavia Grimm (Depto. Geografia/USP)
Coordenação: Profª Drª Ana Fani Alessandri Carlos
(Depto. Geografia/USP)

Intervalo

Mesa Redonda - 18h00 às 20h30

Estratégias territoriais e integração regional

Profª Drª Perla Zusman (Instituto de Geografia/UBA)
Prof. Dr. André Martin (Depto. de Geografia/USP)
Profª Drª Mónica Arroyo (Depto. de Geografia/USP)
Coordenação: Prof. Dr. Wanderley Messias da Costa
(Depto. de Geografia/USP)

16 / 03 / 2011 - quarta-feira

Mesa Redonda - 14h30 às 17h00

Agentes e instituições nos conflitos do campo

Profª Drª Mariana Arzeno (Instituto de Geografia/UBA)
Prof. Dr. Ricardo Gilson da Costa Silva (USP/UNIR)
Profª Drª Mabel Manzanal (Instituto de Geografia/UBA)
Coordenação: Profª Drª Marta Inez Medeiros Marques
(Depto. Geografia/USP)

Intervalo

Encerramento - 18h00 às 19h30

Cooperação Acadêmica Internacional: uma experiência latino-americana

Profª Drª Maria das Graças de Souza (CCINT-FFLCH/USP)
Profª Drª Perla Zusman (Instituto de Geografia/UBA)
Profª Drª Mónica Arroyo (Depto. Geografia/USP)